

ที่ ขย ๐๐๒๓.๓/ว ๑๕๓๐



ศาลากลางจังหวัดชัยภูมิ

ถนนบรรณาการ ขย ๓๖๐๐

๒ กุมภาพันธ์ ๒๕๖๙

เรื่อง ประชาสัมพันธ์รายงานคุณภาพชีวิตของคนไทย จากข้อมูลความจำเป็นพื้นฐาน (จปฐ.) ปี ๒๕๖๘

เรียน นายอำเภอทุกอำเภอ นายองค์การบริหารส่วนจังหวัดชัยภูมิ และนายกเทศมนตรีเมืองชัยภูมิ

สิ่งที่ส่งมาด้วย สำเนาหนังสือกรมส่งเสริมการปกครองท้องถิ่น ที่ มท ๐๘๑๐.๓/ว ๑๖๔

ลงวันที่ ๑๔ มกราคม ๒๕๖๙

จำนวน ๑ ชุด

ด้วยกรมส่งเสริมการปกครองท้องถิ่นแจ้งว่า กรมการพัฒนาชุมชนในฐานะฝ่ายเลขานุการ คณะกรรมการอำนวยการงานพัฒนาคุณภาพชีวิตของประชาชน (พช.) ได้ดำเนินการจัดเก็บข้อมูลความจำเป็นพื้นฐาน (จปฐ.) ปี ๒๕๖๘ โดยมีสำนักงานพัฒนาชุมชนจังหวัดและสำนักงานพัฒนาชุมชนอำเภอ เป็นหน่วยดำเนินการบริหารจัดการจัดเก็บข้อมูล ซึ่งได้ดำเนินการเสร็จเรียบร้อยแล้ว โดยได้จัดทำรายงานคุณภาพชีวิตของคนไทย จากข้อมูลความจำเป็นพื้นฐาน (จปฐ.) ปี ๒๕๖๘ พร้อมแผ่นพับ เพื่อเผยแพร่และประชาสัมพันธ์ผลการจัดเก็บข้อมูลฯ ให้ทุกภาคส่วนได้รับทราบและนำไปใช้ประโยชน์ในส่วนที่เกี่ยวข้อง

จังหวัดชัยภูมิพิจารณาแล้วเพื่อให้การดำเนินการเป็นไปด้วยความเรียบร้อย จึงให้อำเภอทุกอำเภอ ประชาสัมพันธ์การรายงานคุณภาพชีวิตของคนไทย จากข้อมูลความจำเป็นพื้นฐาน (จปฐ.) ปี ๒๕๖๘ พร้อมแผ่นพับ ให้องค์กรปกครองส่วนท้องถิ่นได้ทราบผลการเก็บข้อมูลฯ และสามารถนำไปใช้ประโยชน์ในส่วนที่เกี่ยวข้องต่อไป รายละเอียดสามารถดาวน์โหลดได้ที่ เว็บไซต์ <https://shorturl.asia/6AljV> หรือ QR Code ท้ายหนังสือนี้ สำหรับองค์การบริหารส่วนจังหวัดชัยภูมิและเทศบาลเมืองชัยภูมิให้ดำเนินการด้วยเช่นกัน

จึงเรียนมาเพื่อพิจารณา

ขอแสดงความนับถือ

(นายอนุชา อินทศร)

รองผู้ว่าราชการจังหวัด ปฏิบัติราชการแทน

ผู้ว่าราชการจังหวัดชัยภูมิ



สำนักงานส่งเสริมการปกครองท้องถิ่นจังหวัด

กลุ่มงานส่งเสริมและพัฒนาท้องถิ่น

โทร/โทรสาร ๐-๔๔๘๒-๒๒๐๓

อนุ
๑๖๖๕



ที่ มท ๐๘๑๐.๓/ว ๑๖๕

กรมส่งเสริมการปกครองท้องถิ่น
ถนนนครราชสีมา เขตดุสิต กทม. ๑๐๓๐๐

๑๕ มกราคม ๒๕๖๙

เรื่อง ประชาสัมพันธ์รายงานคุณภาพชีวิตของคนไทย จากข้อมูลความจำเป็นพื้นฐาน (จปฐ.) ปี ๒๕๖๘

เรียน ผู้ว่าราชการจังหวัด ทุกจังหวัด

สิ่งที่ส่งมาด้วย รายงานคุณภาพชีวิตของคนไทย จากข้อมูลความจำเป็นพื้นฐาน (จปฐ.) ปี ๒๕๖๘ จำนวน ๑ ชุด พร้อมแผ่นพับ

ด้วยกรมส่งเสริมการปกครองท้องถิ่น ได้รับแจ้งจากกรมการพัฒนาชุมชนในฐานะฝ่ายเลขานุการ คณะกรรมการอำนวยการงานพัฒนาคุณภาพชีวิตของประชาชน (พชช.) ได้ดำเนินการจัดเก็บข้อมูลความจำเป็นพื้นฐาน (จปฐ.) ปี ๒๕๖๘ โดยมีสำนักงานพัฒนาชุมชนจังหวัดและสำนักงานพัฒนาชุมชนอำเภอ เป็นหน่วยดำเนินการบริหารจัดการจัดเก็บข้อมูล ซึ่งได้ดำเนินการเสร็จเรียบร้อยแล้ว โดยได้จัดทำรายงานคุณภาพชีวิตของคนไทย จากข้อมูลความจำเป็นพื้นฐาน (จปฐ.) ปี ๒๕๖๘ พร้อมแผ่นพับ เพื่อเผยแพร่และประชาสัมพันธ์ผลการจัดเก็บข้อมูลฯ ให้ทุกภาคส่วนได้รับทราบและนำไปใช้ประโยชน์ในส่วนที่เกี่ยวข้อง

กรมส่งเสริมการปกครองท้องถิ่นพิจารณาแล้ว เพื่อให้การประชาสัมพันธ์รายงานคุณภาพชีวิตของคนไทย จากข้อมูลความจำเป็นพื้นฐาน (จปฐ.) ปี ๒๕๖๘ เป็นไปด้วยความเรียบร้อย จึงขอความอนุเคราะห์เผยแพร่ประชาสัมพันธ์รายงานคุณภาพชีวิตของคนไทย จากข้อมูลความจำเป็นพื้นฐาน (จปฐ.) ปี ๒๕๖๘ พร้อมแผ่นพับ ให้องค์กรปกครองส่วนท้องถิ่นและประชาชนในพื้นที่รับทราบผลการจัดเก็บข้อมูลฯ และสามารถนำไปใช้ประโยชน์ในส่วนที่เกี่ยวข้องต่อไป สำหรับรายละเอียดสิ่งที่ส่งมาด้วย สามารถดาวน์โหลดได้ที่เว็บไซต์ <https://shorturl.asia/6AljV> หรือ QR Code ทำหนังสือฉบับนี้

จึงเรียนมาเพื่อโปรดพิจารณา

ขอแสดงความนับถือ

(นายศิริพันธ์ ศรีกงพลี)

รองอธิบดี ปฏิบัติราชการแทน
อธิบดีกรมส่งเสริมการปกครองท้องถิ่น



<https://shorturl.asia/6AljV>

กองพัฒนาและส่งเสริมการบริหารงานท้องถิ่น

กลุ่มงานแผนพัฒนาท้องถิ่น

โทรศัพท์ ๐-๒๒๔๑-๙๐๐๐ ต่อ ๒๑๒๒

ไปรษณีย์อิเล็กทรอนิกส์ saraban@dla.go.th

ผู้ประสานงาน : นางสาวชนเนษฎ์ แก้วพุด โทร. ๐๙๙-๖๔๕๑๙๓๕

ชื่อโครงการ/กิจกรรม	งบดำเนินงาน	งบอุดหนุน	งบรายจ่ายอื่น	งบรวม
โครงการฯ ประจำปี 2568	1,200,000	5,000,000	100,000	6,300,000
งบดำเนินงาน	1,200,000	5,000,000	100,000	6,300,000
งบอุดหนุน		5,000,000		5,000,000
งบรายจ่ายอื่น			100,000	100,000

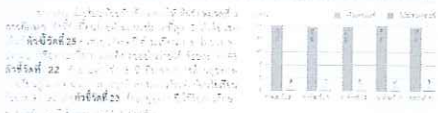

งบดำเนินงาน 1,200,000 บาท
งบอุดหนุน 5,000,000 บาท
งบรายจ่ายอื่น 100,000 บาท
รวม 6,300,000 บาท

งบรวม 6,300,000 บาท

ชื่อโครงการ/กิจกรรม	งบดำเนินงาน	งบอุดหนุน	งบรายจ่ายอื่น	งบรวม
โครงการฯ ประจำปี 2568	1,200,000	5,000,000	100,000	6,300,000
งบดำเนินงาน	1,200,000	5,000,000	100,000	6,300,000
งบอุดหนุน		5,000,000		5,000,000
งบรายจ่ายอื่น			100,000	100,000

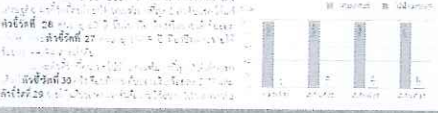

งบดำเนินงาน 1,200,000 บาท
งบอุดหนุน 5,000,000 บาท
งบรายจ่ายอื่น 100,000 บาท
รวม 6,300,000 บาท

งบรวม 6,300,000 บาท

งบดำเนินงาน 1,200,000 บาท
งบอุดหนุน 5,000,000 บาท
งบรายจ่ายอื่น 100,000 บาท
รวม 6,300,000 บาท

ชื่อโครงการ/กิจกรรม	งบดำเนินงาน	งบอุดหนุน	งบรายจ่ายอื่น	งบรวม
โครงการฯ ประจำปี 2568	1,200,000	5,000,000	100,000	6,300,000
งบดำเนินงาน	1,200,000	5,000,000	100,000	6,300,000
งบอุดหนุน		5,000,000		5,000,000
งบรายจ่ายอื่น			100,000	100,000

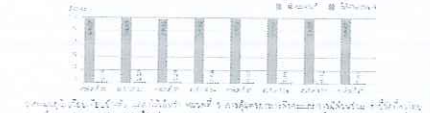

งบดำเนินงาน 1,200,000 บาท
งบอุดหนุน 5,000,000 บาท
งบรายจ่ายอื่น 100,000 บาท
รวม 6,300,000 บาท

งบรวม 6,300,000 บาท

งบดำเนินงาน 1,200,000 บาท
งบอุดหนุน 5,000,000 บาท
งบรายจ่ายอื่น 100,000 บาท
รวม 6,300,000 บาท

งบรวม 6,300,000 บาท

งบดำเนินงาน 1,200,000 บาท
งบอุดหนุน 5,000,000 บาท
งบรายจ่ายอื่น 100,000 บาท
รวม 6,300,000 บาท

ชื่อโครงการ/กิจกรรม	งบดำเนินงาน	งบอุดหนุน	งบรายจ่ายอื่น	งบรวม
โครงการฯ ประจำปี 2568	1,200,000	5,000,000	100,000	6,300,000
งบดำเนินงาน	1,200,000	5,000,000	100,000	6,300,000
งบอุดหนุน		5,000,000		5,000,000
งบรายจ่ายอื่น			100,000	100,000

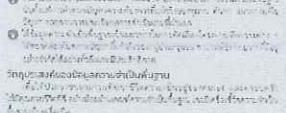

งบดำเนินงาน 1,200,000 บาท
งบอุดหนุน 5,000,000 บาท
งบรายจ่ายอื่น 100,000 บาท
รวม 6,300,000 บาท

งบรวม 6,300,000 บาท

งบดำเนินงาน 1,200,000 บาท
งบอุดหนุน 5,000,000 บาท
งบรายจ่ายอื่น 100,000 บาท
รวม 6,300,000 บาท

Page 1 of The process quality of life 2023

รายงาน
คุณภาพชีวิต
ของคนไทย
ปี 2568

จากข้อมูลความจำนงพื้นฐาน (งบฯ) ปี 2568

โดย คณะกรรมการอำนวยการ
งานพัฒนาคุณภาพชีวิตของประเทศไทย (พทอ.)

รายงานคุณภาพชีวิตคนไทย ปี 2568

โดยสถาบันวิจัยสภาพัฒนาการเศรษฐกิจและสังคมแห่งชาติ กระทรวงมหาดไทย ร่วมกับสำนักงานสภาพัฒนาการเศรษฐกิจและสังคมแห่งชาติ สำนักงานคณะกรรมการส่งเสริมการลงทุน สำนักงานคณะกรรมการส่งเสริมการค้าระหว่างประเทศ สำนักงานส่งเสริมการค้าในต่างประเทศ สำนักงานส่งเสริมวิสาหกิจขนาดกลางและขนาดย่อม สำนักงานส่งเสริมวิสาหกิจขนาดย่อม สำนักงานส่งเสริมวิสาหกิจขนาดกลางและขนาดย่อม สำนักงานส่งเสริมวิสาหกิจขนาดกลางและขนาดย่อม สำนักงานส่งเสริมวิสาหกิจขนาดกลางและขนาดย่อม

จำนวนประชากร 64,364,238 คน

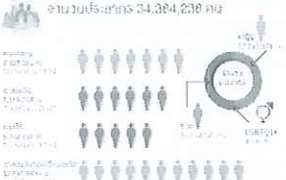

ปี	จำนวนประชากร	อัตราการเติบโต
2568	64,364,238	0.0%
2567	64,364,238	0.0%
2566	64,364,238	0.0%
2565	64,364,238	0.0%
2564	64,364,238	0.0%

ผลการสำรวจข้อมูลความจำเป็นพื้นฐาน (ปจพ.) ปี 2568 ซึ่งเป็นข้อมูลพื้นฐานระดับพื้นที่ภาค (ปี 2567) ของพื้นที่จังหวัดสงขลา มี 76 จังหวัด (ยกเว้นกรุงเทพมหานคร) จำนวน 13,169,177 คน มีชาย 6,584,589 คน และหญิง 6,584,588 คน

หมวด 4 สุขภาพ ปี 12 คัดชีวิต

การมีสุขภาพดีเป็นองค์ประกอบสำคัญในการดำรงชีวิตให้มีคุณภาพชีวิตที่ดีได้ ซึ่งประเทศไทยมีอัตราการเกิดโรคเรื้อรังเพิ่มขึ้นอย่างต่อเนื่อง โดยเฉพาะโรคไม่ติดต่อเรื้อรัง (NCD) เช่น โรคหัวใจและหลอดเลือด โรคเบาหวาน โรคความดันโลหิตสูง โรคมะเร็ง และโรคไตเรื้อรัง ซึ่งส่งผลกระทบต่อสุขภาพของประชาชนอย่างรุนแรง การมีสุขภาพดีจึงเป็นปัจจัยสำคัญในการพัฒนาคุณภาพชีวิตของประชาชน การมีสุขภาพดีจึงเป็นปัจจัยสำคัญในการพัฒนาคุณภาพชีวิตของประชาชน การมีสุขภาพดีจึงเป็นปัจจัยสำคัญในการพัฒนาคุณภาพชีวิตของประชาชน

พื้นที่	จำนวนประชากร	จำนวนชาย	จำนวนหญิง	อัตราการเกิด	อัตราการตาย
1. กรุงเทพมหานคร	10,533,291	5,266,645	5,266,646	10.0	10.0
2. นครราชสีมา	4,214,567	2,107,283	2,107,284	10.0	10.0
3. เชียงใหม่	1,767,234	883,617	883,617	10.0	10.0
4. นครศรีธรรมราช	1,316,918	658,459	658,459	10.0	10.0
5. นนทบุรี	1,216,918	608,459	608,459	10.0	10.0
6. นครสวรรค์	1,116,918	558,459	558,459	10.0	10.0
7. นครปฐม	1,016,918	508,459	508,459	10.0	10.0
8. นครพนม	916,918	458,459	458,459	10.0	10.0
9. นครราชสีมา	816,918	408,459	408,459	10.0	10.0
10. นครราชสีมา	716,918	358,459	358,459	10.0	10.0

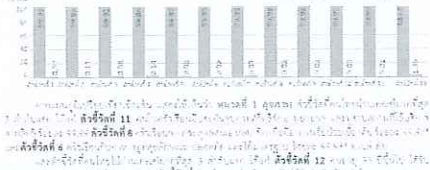

หมวด 5 การศึกษาคุณภาพชีวิต ปี 8 คัดชีวิต

การมีคุณภาพชีวิตที่ดีเป็นองค์ประกอบสำคัญในการดำรงชีวิตให้มีคุณภาพชีวิตที่ดีได้ ซึ่งประเทศไทยมีอัตราการเกิดโรคเรื้อรังเพิ่มขึ้นอย่างต่อเนื่อง โดยเฉพาะโรคไม่ติดต่อเรื้อรัง (NCD) เช่น โรคหัวใจและหลอดเลือด โรคเบาหวาน โรคความดันโลหิตสูง โรคมะเร็ง และโรคไตเรื้อรัง ซึ่งส่งผลกระทบต่อสุขภาพของประชาชนอย่างรุนแรง การมีสุขภาพดีจึงเป็นปัจจัยสำคัญในการพัฒนาคุณภาพชีวิตของประชาชน การมีสุขภาพดีจึงเป็นปัจจัยสำคัญในการพัฒนาคุณภาพชีวิตของประชาชน การมีสุขภาพดีจึงเป็นปัจจัยสำคัญในการพัฒนาคุณภาพชีวิตของประชาชน

พื้นที่	จำนวนประชากร	จำนวนชาย	จำนวนหญิง	อัตราการเกิด	อัตราการตาย
1. กรุงเทพมหานคร	10,533,291	5,266,645	5,266,646	10.0	10.0
2. นครราชสีมา	4,214,567	2,107,283	2,107,284	10.0	10.0
3. เชียงใหม่	1,767,234	883,617	883,617	10.0	10.0
4. นครศรีธรรมราช	1,316,918	658,459	658,459	10.0	10.0
5. นนทบุรี	1,216,918	608,459	608,459	10.0	10.0
6. นครสวรรค์	1,116,918	558,459	558,459	10.0	10.0
7. นครปฐม	1,016,918	508,459	508,459	10.0	10.0
8. นครพนม	916,918	458,459	458,459	10.0	10.0
9. นครราชสีมา	816,918	408,459	408,459	10.0	10.0
10. นครราชสีมา	716,918	358,459	358,459	10.0	10.0

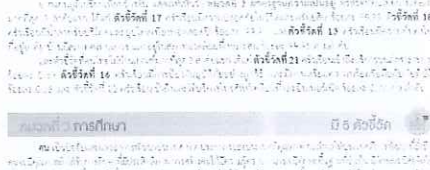

หมวด 6 การศึกษาคุณภาพชีวิต ปี 8 คัดชีวิต

การมีคุณภาพชีวิตที่ดีเป็นองค์ประกอบสำคัญในการดำรงชีวิตให้มีคุณภาพชีวิตที่ดีได้ ซึ่งประเทศไทยมีอัตราการเกิดโรคเรื้อรังเพิ่มขึ้นอย่างต่อเนื่อง โดยเฉพาะโรคไม่ติดต่อเรื้อรัง (NCD) เช่น โรคหัวใจและหลอดเลือด โรคเบาหวาน โรคความดันโลหิตสูง โรคมะเร็ง และโรคไตเรื้อรัง ซึ่งส่งผลกระทบต่อสุขภาพของประชาชนอย่างรุนแรง การมีสุขภาพดีจึงเป็นปัจจัยสำคัญในการพัฒนาคุณภาพชีวิตของประชาชน การมีสุขภาพดีจึงเป็นปัจจัยสำคัญในการพัฒนาคุณภาพชีวิตของประชาชน การมีสุขภาพดีจึงเป็นปัจจัยสำคัญในการพัฒนาคุณภาพชีวิตของประชาชน