

รายงานผลการดำเนินการตามโครงการลดการใช้พลังงาน ประจำปีงบประมาณ ๒๕๖๔

๑. สถิติการใช้พลังงานไฟฟ้า เปรียบเทียบกับค่ามาตรฐานการใช้พลังงาน (ประจำเดือนตุลาคม ๒๕๖๓ - เดือนกันยายน ๒๕๖๔)

ในภาพรวม ปริมาณการใช้พลังงานไฟฟ้า ประจำเดือนตุลาคม ๒๕๖๓ - เดือนกันยายน ๒๕๖๔ น้อยกว่าค่ามาตรฐานการใช้พลังงาน คิดเป็นร้อยละ ๕๙.๑๕ รายละเอียดดังตารางที่ ๑

ตาราง ๑ สถิติการใช้พลังงานไฟฟ้า เปรียบเทียบกับค่ามาตรฐานการใช้พลังงาน

ปีงบประมาณ ๒๕๖๔	ไฟฟ้า (หน่วย)	
	ไฟฟ้ามาตรฐาน	ไฟฟ้าที่ใช้จริง
ต.ค.-๖๓	๔,๗๙๓.๓๘	๒,๘๓๙
พ.ย.-๖๓	๔,๙๗๒.๓๑	๒,๓๙๒
ธ.ค.-๖๓	๔,๗๘๔.๖๔	๒,๖๗๓
ม.ค.-๖๔	๔,๒๕๖.๓๕	๒,๔๖๗
ก.พ.-๖๔	๔,๘๐๕.๒๒	๒,๖๙๔
มี.ค.-๖๔	๕,๑๙๖.๐๗	๓,๒๙๙
เม.ย.-๖๔	๔,๙๑๐.๐๗	๓,๐๗๓
พ.ค.-๖๔	๕,๖๗๓.๖๙	๓,๕๑๕
มิ.ย.-๖๔	๕,๖๖๘.๔๒	๓,๒๘๘
ก.ค.-๖๔	๕,๑๗๓.๕๗	๓,๔๑๐
ส.ค.-๖๔	๕,๒๕๔.๖๘	๓,๑๗๓
ก.ย.-๖๔	๕,๐๐๗.๒๑	๒,๙๖๑
รวม	๖๐,๔๙๕.๖๑	๓๕,๗๘๔

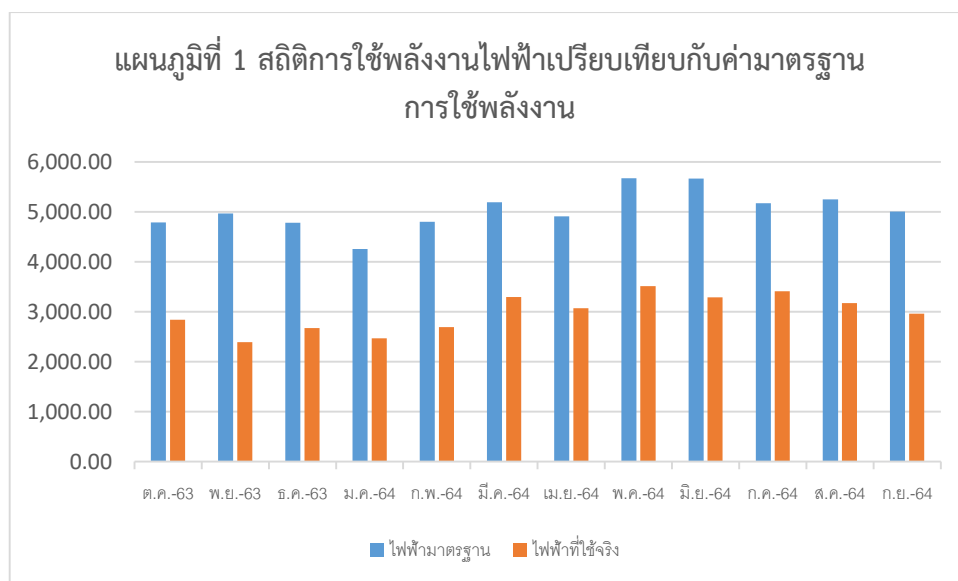

๒. สถิติปริมาณการใช้เชื้อเพลิง ประจำเดือนตุลาคม ๒๕๖๓ - เดือนกันยายน ๒๕๖๔

ในภาพรวม ปริมาณการใช้พลังงานเชื้อเพลิง ประจำเดือนตุลาคม ๒๕๖๓ - เดือนกันยายน ๒๕๖๔ ประเภทดีเซล/ไบโอดีเซล มากกว่าเชื้อเพลิง ประเภทแก๊สโซฮอล์ รายละเอียดดังตารางที่ ๒

ตาราง ๒ สถิติปริมาณการใช้เชื้อเพลิง ประจำเดือนตุลาคม ๒๕๖๓ - เดือนกันยายน ๒๕๖๔

ปีงบประมาณ ๒๕๖๔	เชื้อเพลิง (ลิตร)	
	แก๊สโซฮอล์ (ลิตร)	ดีเซล/ไบโอดีเซล (ลิตร)
ต.ค.-๖๓	๒๐	๓๒๐
พ.ย.-๖๓	๕	๒๒๐
ธ.ค.-๖๓	๕	๓๔๐
ม.ค.-๖๔	๕	๓๕๐
ก.พ.-๖๔	๑๐	๑๗๐
มี.ค.-๖๔	๓๕	๓๓๐
เม.ย.-๖๔	๒๐	๒๙๘
พ.ค.-๖๔	๑๐	๔๔๐
มิ.ย.-๖๔	๐	๔๖๕
ก.ค.-๖๔	๕	๔๖๐
ส.ค.-๖๔	๒๐	๗๑๐
ก.ย.-๖๔	๐	๔๐๐
รวม	๓๑๕	๔,๕๐๓

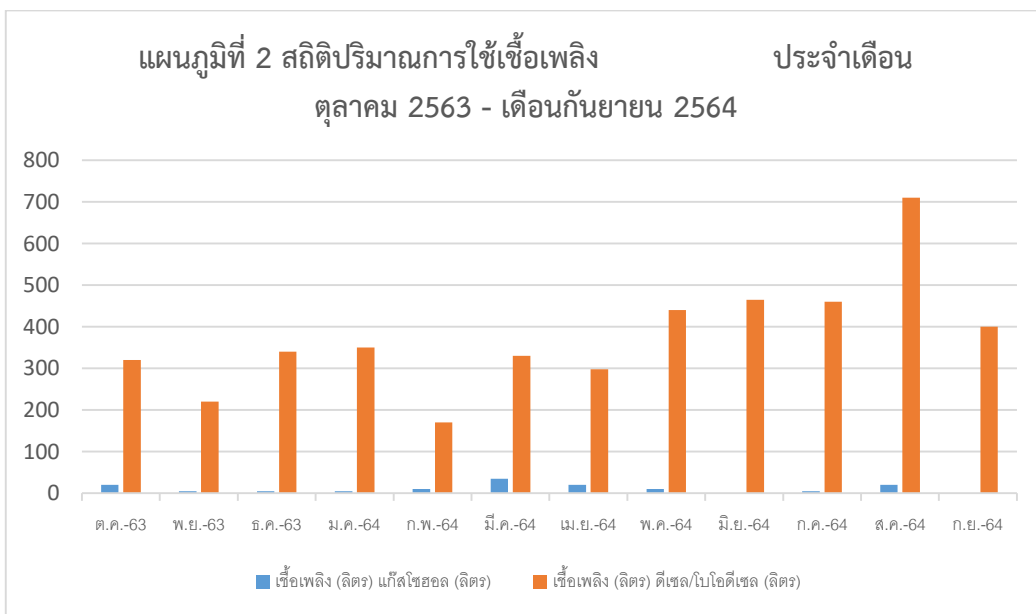

๓. สถิติการใช้พลังงานเชื้อเพลิง เปรียบเทียบกับค่ามาตรฐานการใช้พลังงาน (ประจำเดือนตุลาคม ๒๕๖๓ - เดือนกันยายน ๒๕๖๔)

ในภาพรวม ปริมาณการใช้พลังงานเชื้อเพลิง ประจำเดือนตุลาคม ๒๕๖๓ - เดือนกันยายน ๒๕๖๔ มากกว่าค่ามาตรฐานการใช้พลังงาน คิดเป็นร้อยละ ๒๑.๔๒ รายละเอียดดังตารางที่ ๓

ตาราง ๓ สถิติปริมาณการใช้เชื้อเพลิง เปรียบเทียบกับค่ามาตรฐานการใช้พลังงาน ประจำเดือน ตุลาคม ๒๕๖๓ - เดือนกันยายน ๒๕๖๔

ปีงบประมาณ ๒๕๖๔	เชื้อเพลิง (ลิตร)	
	น้ำมันมาตรฐาน	น้ำมันที่ใช้จริง
ต.ค.-๖๓	๗๓๗.๖๒	๓๒๒.๐๐
พ.ย.-๖๓	๗๓๗.๖๒	๒๑๓.๕๐
ธ.ค.-๖๓	๗๓๗.๖๒	๓๒๗.๕๐
ม.ค.-๖๔	๗๓๗.๖๒	๓๓๗.๐๐
ก.พ.-๖๔	๗๓๗.๖๒	๑๗๐.๕๐
มี.ค.-๖๔	๗๓๗.๖๒	๓๔๕.๐๐
เม.ย.-๖๔	๗๓๗.๖๒	๓๐๑.๑๐
พ.ค.-๖๔	๗๓๗.๖๒	๔๒๗.๐๐
มิ.ย.-๖๔	๗๓๗.๖๒	๔๔๑.๗๕
ก.ค.-๖๔	๗๓๗.๖๒	๔๔๑.๕๐
ส.ค.-๖๔	๗๓๗.๖๒	๖๙๒.๕๐
ก.ย.-๖๔	๗๓๗.๖๒	๓๘๐.๐๐
รวม	๘,๘๕๑.๔๔	๔,๓๙๙.๓๕

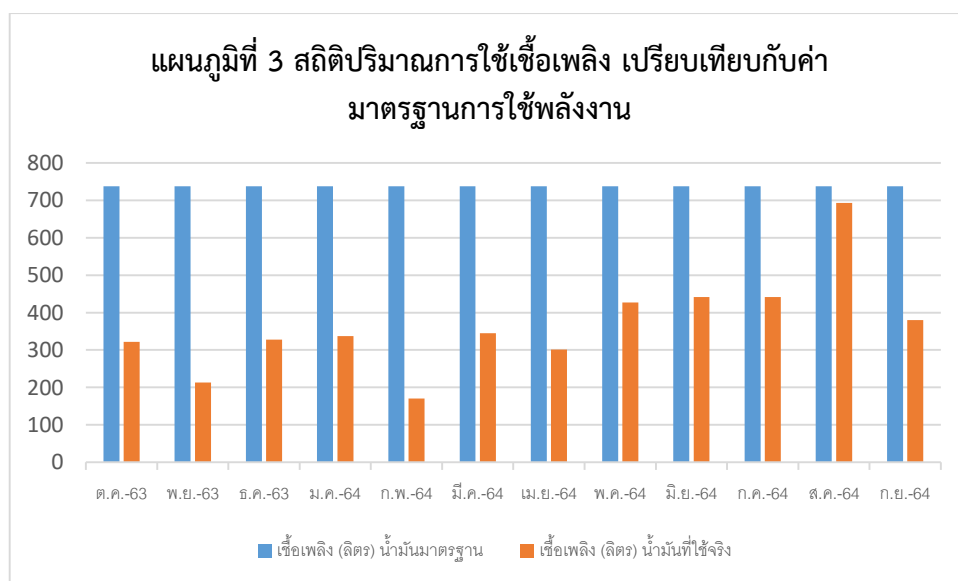

โครงการลดการใช้พลังงานในภาคราชการ

e-report.energy.go.th

กระทรวงพลังงาน
Ministry of Energy

ชื่อสถานศึกษา : Singburi-sdo-9
อำเภอ : อมต. ไม้ดัด

ข้อมูลหน่วยงาน : หน่วยงาน : องค์กรกรม

ข้อมูลหน่วยงาน : หน่วยงาน : องค์กรกรม

ข้อมูลหน่วยงาน : หน่วยงาน : องค์กรกรม

ข้อมูลหน่วยงาน : หน่วยงาน : องค์กรกรม

ข้อมูลหน่วยงาน : หน่วยงาน : องค์กรกรม

ข้อมูลหน่วยงาน : หน่วยงาน : องค์กรกรม

ข้อมูลหน่วยงาน : หน่วยงาน : องค์กรกรม

ข้อมูลสำหรับการจัดทำคำดัชนีการใช้พลังงาน ปีงบประมาณ 2564

ข้อมูลทั่วไป

ชื่อหน่วยงาน อมต. ไม้ดัด

สังกัดกรม หน่วยงานท้องถิ่น กระทรวง ส่วนราชการไม่สังกัดสำนักนายกรัฐมนตรี

หน่วยงานของท่านถูกจัดอยู่ในกลุ่ม 1. กลุ่มทั่วไป กลุ่มย่อย 7. หน่วยงานปกครองส่วนท้องถิ่น (อบจ. อบต. เทศบาล) เปลี่ยนกลุ่ม

ข้อมูลสำหรับการจัดทำคำดัชนีการใช้พลังงาน

1. งบประมาณแผ่นดินทั้งหมดของหน่วยงาน ปีพ.ศ. 2564 (บาท/ปี) 30770500.00

1.1 งบประมาณค่าไฟฟ้า (บาท/ปี) 300000.00 1.2 งบประมาณค่าน้ำมัน (บาท/ปี) 240000.00

ข้อมูล	ปีงบประมาณ 2564											
	ก.ย.	ต.ค.	พ.ย.	ธ.ค.	ม.ค.	ก.พ.	มี.ค.	เม.ย.	พ.ค.	มิ.ย.	ก.ค.	ส.ค.
2. บุคลากรทำงาน เต็มเวลา (คน)	34.00	34.00	34.00	34.00	34.00	34.00	34.00	34.00	34.00	34.00	34.00	34.00
3. พื้นที่ใช้สอย ภายในอาคาร (ตาราง เมตร)	644.00	644.00	644.00	644.00	644.00	644.00	644.00	644.00	644.00	644.00	644.00	644.00
4. เวลา ทำการ (ชั่วโมง)	160.00	160.00	160.00	160.00	160.00	160.00	160.00	160.00	160.00	160.00	160.00	160.00
5. ผู้ที่เข้ามาใช้ บริการ (คน)	823.00	865.00	856.00	870.00	689.00	750.00	725.00	700.00	945.00	987.00	859.00	891.00
6. พื้นที่การให้ บริการ (ตาราง กิโลเมตร)	45.50	45.50	45.50	45.50	45.50	45.50	45.50	45.50	45.50	45.50	45.50	45.50
7. การออก พื้นที่ (ครั้ง)	49.00	69.00	56.00	72.00	80.00	54.00	85.00	87.00	160.00	200.00	280.00	380.00

*หมายเหตุ:กรณีหน่วยงานของท่านไม่มีข้อมูลของปัจจัยใด กรุณากรอก 0

ดูข้อมูลปี 2563

บันทึกข้อมูล



เปรียบเทียบ ค่ามาตรฐานการใช้พลังงาน และการใช้พลังงานจริง

ไฟฟ้า (หน่วย)	ปีงบประมาณ 2564											
	ก.ย.	ต.ค.	พ.ย.	ธ.ค.	ม.ค.	ก.พ.	มี.ค.	เม.ย.	พ.ค.	มิ.ย.	ก.ค.	ส.ค.
ไฟฟ้า มาตรฐาน	5,085.03	4,793.38	4,972.31	4,784.64	4,256.35	4,805.22	5,196.07	4,910.07	5,673.69	5,668.42	5,173.57	5,254.68
ไฟฟ้าที่ ใช้จริง	3,447.00	2,839.00	2,392.00	2,673.00	2,467.00	2,694.00	3,299.00	3,073.00	3,515.00	3,288.00	3,410.00	3,173.00

น้ำมัน (ลิตร)	ปีงบประมาณ 2564											
	ก.ย.	ต.ค.	พ.ย.	ธ.ค.	ม.ค.	ก.พ.	มี.ค.	เม.ย.	พ.ค.	มิ.ย.	ก.ค.	ส.ค.
น้ำมัน มาตรฐาน	737.62	737.62	737.62	737.62	737.62	737.62	737.62	737.62	737.62	737.62	737.62	737.62
น้ำมันที่ ใช้จริง	270.50	322.00	213.50	327.50	337.00	170.50	345.00	301.10	427.00	441.75	441.50	692.50

โครงการลดการใช้พลังงานในภาคราชการ
e-report.energy.go.th

กระทรวงพลังงาน
Ministry of Energy

รหัสสาขา : Singburi-sda-9
หน่วยงาน : อบต. ไผ่สีด

ข้อมูลหน่วยงาน

คนร่างงาน

กรใช้พลังงาน

รูปแบบการใช้พลังงาน

หน่วยงานภายใต้กรมSims

ส่งข้อมูลแบบสรุป

ติดต่อเจ้าหน้าที่

ดำเนินการใช้พลังงาน

ข้อมูลการใช้พลังงานของหน่วยงาน

บันทึกข้อมูลการใช้พลังงาน

ดูข้อมูลการใช้พลังงานรายปีงบประมาณ

บันทึกข้อมูลการใช้พลังงาน

ปีงบประมาณ : 2564 | ไตรมาสที่ : 1 |

แบบฟอร์มรายงานการใช้พลังงาน ไตรมาสที่ 1 (เดือน ตุลาคม - ธันวาคม)
ประจำปีงบประมาณ 2564

ชื่อหน่วยงาน : อบต. ไผ่สีด
ชื่อหน่วยงานเดิมก่อนปฏิรูปราชการ ปี 2546 : สภาตำบลไผ่สีด
สังกัดกรม : หน่วยงานท้องถิ่น
ชื่อผู้ประสานงาน : มณฑิรา อินทร์ชู
โทรศัพท์ : 0-3651-0625
โทรสาร : 0-3651-0625
จังหวัด : สิงห์บุรี
สังกัดกระทรวง : ส่วนราชการไม่สังกัดสำนักนายกรัฐมนตรี
ส่วนราชการไม่สังกัดสำนักนายกรัฐมนตรี
อำเภอ/บางระจัน : สิงห์บุรี 16130
e-mail : -

หน่วยงานของท่าน มี ไม่มี งบประมาณค่าไฟฟ้า และ มี ไม่มี งบประมาณค่าเชื้อเพลิง

ส่วนของสำนักงาน

เดือน/ปี	ปริมาณการใช้ไฟฟ้า		ปริมาณการใช้เชื้อเพลิง				
	หน่วยไฟฟ้า (kWh)	จำนวนเงิน (บาท)	เบนซิน ¹ (ลิตร)	แก๊สโซฮอล์ (ลิตร)	ดีเซล/ไบโอดีเซล (ลิตร)	ก๊าซธรรมชาติ (กิโลกรัม)	จำนวนเงิน (บาท)
ตุลาคม / 2563	2839	11780.98			20	320	
พฤศจิกายน / 2563	2392	9968.88			5	220	7447.60
ธันวาคม / 2563	2673	11213.92			5	340	5141.20
รวมไตรมาสนี้	7,904.00	32,963.78	0.00	30.00	880.00	0.00	8362.90
							20,951.70

บ้จจับ/สาเหตุของการใช้พลังงานเพิ่มขึ้น-ลดลง (ส่วนของสำนักงาน)

อื่น ๆ

ข้อมูลที่รายงานนี้เป็นข้อมูลการใช้พลังงานเฉพาะหน่วยงานของท่านเท่านั้น

บันทึกข้อมูล



โครงการลดการใช้พลังงานในภาคราชการ

e-report.energy.go.th

กระทรวงพลังงาน
Ministry of Energy

รหัสสาขา : Singburi-sdo-9
หน่วยงาน : อบต. ไม้ดัด

ข้อมูลเบื้องต้น | คนทำงาน | การใช้พลังงาน | รูปแบบการใช้พลังงาน | หน่วยงานที่ใช้กรมสาร | ส่งข้อมูลศูนย์ | ติดต่อเจ้าหน้าที่ | ติดต่อการใช้พลังงาน

ออกกรม

ข้อมูลการใช้พลังงานของหน่วยงาน

บันทึกข้อมูลการใช้พลังงาน | ดูข้อมูลการใช้พลังงานรายปีงบประมาณ

บันทึกข้อมูลการใช้พลังงาน

ปีงบประมาณ : 2564 ▾ | ไตรมาสที่ : 2 ▾ | [ไตรมาสย้อนหลัง](#) | [ไตรมาสถัดไป](#)

แบบฟอร์มรายงานการใช้พลังงาน ไตรมาสที่ 2 (เดือน มกราคม - มีนาคม)
ประจำปีงบประมาณ 2564

ชื่อหน่วยงาน **อบต. ไม้ดัด** | จังหวัด **สิงห์บุรี**
 ชื่อหน่วยงานเดิมก่อนปฏิรูประบบราชการ ปี 2546 | สภาตำบลไม้ดัด
 สังกัดกรม **หน่วยงานท้องถิ่น** | สังกัดกระทรวง **ส่วนราชการไม่สังกัดสำนักนายกรัฐมนตรี**
 ชื่อผู้ประสานงาน **มิ่งนันทฎา อินทร์ชู** | สถานที่ติดต่อ **- ถนนบางระจัน-ท่าข้าม ตำบลไม้ดัด อำเภอบางระจัน จังหวัดสิงห์บุรี 16130**
 โทรศัพท์ **0-3651-0625** | โทรสาร **0-3651-0625** | e-mail **-**

หน่วยงานของท่าน มี ไม่มี งบประมาณค่าไฟฟ้า และ มี ไม่มี งบประมาณค่าเชื้อเพลิง

ส่วนของสำนักงาน

เดือน/ปี	ปริมาณการใช้ไฟฟ้า			ปริมาณการใช้เชื้อเพลิง			
	หน่วยไฟฟ้า (kWh)	จำนวนเงิน (บาท)	เบนซิน ¹ (ลิตร)	แก๊สโซฮอล์ (ลิตร)	ดีเซล/ไบโอดีเซล (ลิตร)	ก๊าซธรรมชาติ (กิโลกรัม)	จำนวนเงิน (บาท)
มกราคม / 2564	2467	10371.58			5	350	8882.50
กุมภาพันธ์ / 2564	2694	11276.60			10	170	4773.70
มีนาคม / 2564	3299	13940.99			35	330	9863
รวมไตรมาสนี้	8,460.00	35,589.17	0.00	50.00	850.00	0.00	23,519.20

¹ เฉพาะน้ำมันเบนซิน 91/เบนซิน 95 ไม่รวมดีเซล
 *** ค่าในเดือนนี้ไม่มีการใช้ไฟฟ้าหรือน้ำมัน ใ้รายงานตัวเลข 1 ในช่องไฟฟ้าหรือน้ำมัน (น้ำมันชนิดโลโก้)

มีข้อสังเกตของการใช้พลังงานเพิ่มขึ้น-ลดลง (ส่วนของสำนักงาน)

อื่น ๆ

ข้อมูลที่รายงานนี้เป็นข้อมูลการใช้พลังงานเฉพาะหน่วยงานของท่านเท่านั้น

บันทึกข้อมูล

[← หน้าหลัก](#) | [หน้าถัดไป](#) →

โครงการลดการใช้พลังงานในภาคราชการ
e-report.energy.go.th

 กระทรวงพลังงาน
Ministry of Energy
 วัตถุประสงค์ : Singburi-sdo-9
 หน่วยงาน : อบต. ไร่ดัด
 ข้อมูลหน่วยงาน | คนทำงาน | การใช้พลังงาน | รูปแบบการใช้พลังงาน | หน่วยงานภายใต้การบริการ | ส่งข้อมูลสมบูรณ์ | ติดต่อเจ้าหน้าที่ | ดับการแจ้งเตือน

ข้อมูลการใช้พลังงานของหน่วยงาน

 บันทึกข้อมูลการใช้พลังงาน | ดูข้อมูลการใช้พลังงานรายปีงบประมาณ

บันทึกข้อมูลการใช้พลังงาน

 ปีงบประมาณ : 2564 | ไตรมาสที่ : 3 | [← ไตรมาสย้อนหลัง](#) | [→ ไตรมาสถัดไป](#)

 แบบฟอร์มรายงานการใช้พลังงาน ไตรมาสที่ 3 (เดือน เมษายน - มิถุนายน)
 ประจำปีงบประมาณ 2564

 ชื่อหน่วยงาน : อบต. ไร่ดัด | จังหวัด : สิงห์บุรี
 ชื่อหน่วยงานเดิมก่อนปฏิรูปราชการ ปี 2546 : | สภาตำบลไร่ดัด
 สังกัดกรม : หน่วยงานท้องถิ่น | สังกัดกระทรวง : ส่วนราชการไม่สังกัดสำนักนายกรัฐมนตรี
 ชื่อผู้ประสานงาน : มบัณฑิตญา อินทร์ชู | สถานที่ติดต่อ : ถนนบางระจัน-ท่าข้าม ตำบลไร่ดัด อำเภอบางระจัน จังหวัดสิงห์บุรี 16130
 โทรศัพท์ : 0-3651-0625 | โทรสาร : 0-3651-0625 | e-mail : -

 หน่วยงานของท่าน มี ไม่มี งบประมาณค่าไฟฟ้า และ มี ไม่มี งบประมาณค่าเชื้อเพลิง

ส่วนของสำนักงาน

เดือน/ปี	ปริมาณการใช้ไฟฟ้า		ปริมาณการใช้เชื้อเพลิง				
	หน่วยไฟฟ้า (kWh)	จำนวนเงิน (บาท)	เบนซิน ¹ (ลิตร)	แก๊สโซฮอล์ (ลิตร)	ดีเซล/ไบโอดีเซล (ลิตร)	ก๊าซธรรมชาติ (กิโลกรัม)	จำนวนเงิน (บาท)
เมษายน / 2564	3073	12640.10			20	298	8753.46
พฤษภาคม / 2564	3515	14431.41			10	440	12490.40
มิถุนายน / 2564	3288	13540.50				465	13348.15
รวมไตรมาสนี้	9,876.00	40,612.01	0.00	30.00	1,203.00	0.00	34,592.01

 *** ค่าในเดือนนี้ไม่มีการใช้ไฟฟ้าหรือน้ำมัน ให้อ่างงานตัวเลข 1 ในช่องไฟฟ้าหรือของน้ำมัน (น้ำมันชนิดใดก็ได้)
¹ เฉพาะน้ำมันเบนซิน 91/เบนซิน 95 ไม่รวมดีเซล

บัญชี/สาเหตุของการใช้พลังงานเพิ่มขึ้น-ลดลง (ส่วนของสำนักงาน)

อื่น ๆ

 ข้อมูลที่รายงานนี้เป็นข้อมูลการใช้พลังงานเฉพาะหน่วยงานของท่านเท่านั้น

บันทึกข้อมูล

[← หน้าหลัก](#) | [หน้าถัดไป](#) →

โครงการลดการใช้พลังงานในภาคราชการ

e-report.energy.go.th

กระทรวงพลังงาน
Ministry of Energy

รหัสสมาชิก : Singburi-sdo-9
หน่วยงาน : อบต. ไม้ดัด

ข้อมูลหน่วยงาน | คนทำงาน | ครัวเรือน | รูปแบบการใช้พลังงาน | หน่วยงานที่ติดตั้ง | ส่งข้อมูลสมบูรณ์ | ติดต่อเจ้าหน้าที่ | ติดต่อการใช้พลังงาน

ดำเนินการ

ข้อมูลการใช้พลังงานของหน่วยงาน

บันทึกข้อมูลการใช้พลังงาน | ดูข้อมูลการใช้พลังงานรายปีงบประมาณ

บันทึกข้อมูลการใช้พลังงาน

ปีงบประมาณ : 2564 | ไตรมาสที่ : 4 | [ไตรมาสย้อนหลัง](#) | [ไตรมาสถัดไป](#)

 แบบฟอร์มรายงานการใช้พลังงาน ไตรมาสที่ 4 (เดือน กรกฎาคม - กันยายน)
 ประจำปีงบประมาณ 2564

ชื่อหน่วยงาน **อบต. ไม้ดัด** จังหวัด **สิงห์บุรี**
 ชื่อหน่วยงานเดิมก่อนปฏิรูประบบราชการ ปี 2546 **สภาตำบลไม้ดัด**
 สังกัดกรม **หน่วยงานท้องถิ่น** สังกัดกระทรวง **ส่วนราชการไม่สังกัดสำนักนายกรัฐมนตรี**
 ชื่อผู้ประสานงาน **มนีนท์ญา อินทร์สุข** สถานที่ติดต่อ **- ถนนบางระจัน-ท่าข้าม ตำบลไม้ดัด อำเภอบางระจัน จังหวัดสิงห์บุรี 16130**
 โทรศัพท์ **0-3651-0625** โทรสาร **0-3651-0625** e-mail **-**

หน่วยงานของท่าน มี ไม่มี งบประมาณค่าไฟฟ้า และ มี ไม่มี งบประมาณค่าเชื้อเพลิง

ส่วนของสำนักงาน

เดือน/ปี	ปริมาณการใช้ไฟฟ้า			ปริมาณการใช้เชื้อเพลิง			
	หน่วยไฟฟ้า (kWh)	จำนวนเงิน (บาท)	เบสซิน ¹ (ลิตร)	แก๊สโซลีน (ลิตร)	ดีเซล/ไบโอดีเซล (ลิตร)	ก๊าซธรรมชาติ (กิโลกรัม)	จำนวนเงิน (บาท)
กรกฎาคม / 2564	3410	14029.30			5	460	13696.10
สิงหาคม / 2564	3173	13045.26			20	710	213771.0
กันยายน / 2564	2961	12203.2				400	11621.60
รวมไตรมาสนี้	9,544.00	39,277.76	0.00	25.00	1,570.00	0.00	239,088.70

¹ เฉพาะน้ำมันเบนซิน 91/เบนซิน 95 ไม่รวมดีเซล
 *** ค่าในเดือนอื่นไม่มีการใช้ไฟฟ้าหรือใช้น้ำมัน ให้อำนาจงานตัวเลข 1 ในช่องไฟฟ้าหรือของน้ำมัน (ถ้ามีข้อยกเว้นใดก็ได้)

มีจ่าย/สาเหตุของการใช้พลังงานเพิ่มขึ้น-ลดลง (ส่วนของสำนักงาน)

อื่น ๆ

ข้อมูลที่รายงานนี้เป็นข้อมูลการใช้พลังงานเฉพาะหน่วยงานของท่านเท่านั้น

บันทึกข้อมูล



โครงการลดการใช้พลังงานในภาคราชการ
จัดทำโดย : สำนักงานนโยบายและแผนพลังงาน กระทรวงพลังงาน

e-report.energy.go.th

หน้าหลัก | แผนโครงการ | เปรียบเทียบผลประหยัด | ข่าวสารประชาสัมพันธ์ | FAQ | เว็บบอร์ด

สรุปผลการประเมินค่าใช้ไฟฟ้าของผู้บริหารองค์กรปกครองท้องถิ่น ประจำปีงบประมาณ พ.ศ. 2564 (กันยายน 2563 - สิงหาคม 2564)

จังหวัด: สิงหนคร

หน่วยงาน	การใช้ไฟฟ้า				การใช้แก๊ส		
	ค่ามาตรฐาน	ค่าจริง	ผลประหยัด	คะแนน	ค่ามาตรฐาน	ค่าจริง	ผลประหยัด
เทศบาลตำบลคอนสโม	105,818.00	65,277.86	38.31 %	5.0	11,471.04	15,839.29	-38.08 %
เทศบาลตำบลหินยา	75,344.64	94,606.15	-25.56 %	0.5	13,052.40	10,058.98	22.93 %
เทศบาลตำบลนางน้ำเขียว	80,052.85	91,247.16	-13.98 %	0.5	10,854.21	6,933.01	36.13 %
เทศบาลตำบลพรหมบุรี	46,456.40	60,774.00	-30.82 %	0.5	8,460.59	11,214.65	-32.55 %
เทศบาลตำบลโหล่งโธ	57,522.76	37,601.00	34.63 %	5.0	22,159.88	16,477.73	25.64 %
เทศบาลตำบลอินทร์บุรี	102,943.94	62,190.86	39.59 %	5.0	50,198.87	43,070.66	14.20 %
เทศบาลเมืองมากระจีน	281,638.50	147,068.00	47.78 %	5.0	25,828.98	46,572.57	-80.31 %
เทศบาลเมืองสิงหนคร	246,813.67	271,225.97	-9.89 %	0.5	42,271.59	106,164.48	-151.15 %
องค์การบริหารส่วนตำบลพระงาม	41,168.72	37,311.54	9.37 %	4.5	8,070.79	2,656.76	67.08 %
องค์การบริหารส่วนตำบลโพธิ์ทอง	46,814.94	27,736.00	40.75 %	5.0	5,709.24	4,298.46	24.71 %
องค์การบริหารส่วนตำบลโรงช้าง	127,395.12	79,892.00	37.29 %	5.0	19,184.04	9,544.79	50.25 %
องค์การบริหารส่วนตำบลห้วยชัน	48,653.87	43,945.83	9.68 %	4.5	20,097.24	5,252.51	73.86 %
องค์การบริหารส่วนตำบลหัวไร่	140,885.95	52,715.00	62.58 %	5.0	7,556.10	2,157.61	71.45 %
อบจ. สิงหนคร	167,039.77	98,088.10	41.28 %	5.0	38,673.83	20,233.51	47.68 %
อบต. คอทราย	42,931.55	28,700.00	33.15 %	5.0	16,189.92	4,840.15	70.10 %
อบต. จีระราช	21,968.24	45,251.89	-105.99 %	0.5	9,408.36	4,320.55	54.08 %
อบต. จักรสิทธิ์	61,992.68	70,134.87	-13.13 %	0.5	7,192.93	3,628.35	49.56 %
อบต. ชีน้ำฝ้าย	53,086.94	58,529.43	-10.25 %	0.5	22,382.18	6,314.12	71.79 %
อบต. ต้นโพธิ์	26,392.28	47,307.12	-79.2 %	0.5	7,659.00	ไม่ครบ	ประเมินไม่ได้
อบต. ทองเอน	69,950.74	114,577.00	-63.80 %	0.5	15,072.77	26,230.55	-74.03 %
อบต. ท่าข้าม	51,122.23	38,559.00	24.57 %	5.0	7,929.48	7,686.87	3.06 %
อบต. ท่างาม	53,772.30	52,297.00	2.74 %	1.0	10,959.60	9,711.70	11.39 %
อบต. น้ำตาล	35,404.72	36,788.28	-3.91 %	0.5	8,132.04	4,733.43	41.79 %
อบต. นางกระเบื้อง	49,205.52	58,032.21	-17.94 %	0.5	6,080.42	9,355.21	-53.86 %
อบต. บางมัญ	44,892.26	45,183.33	-0.65 %	0.5	7,305.24	10,772.37	-47.46 %
อบต. บ้านจำ	62,552.43	28,510.00	54.42 %	5.0	6,654.60	1,701.40	74.43 %
อบต. บ้านแปง	50,483.14	32,904.42	34.82 %	5.0	7,530.03	7,271.71	3.43 %
อบต. บ้านหม้อ	124,313.88	53,924.00	56.62 %	5.0	20,431.56	23,061.28	-12.87 %
อบต. ประศุก	198,810.48	66,272.89	66.67 %	5.0	13,076.80	7,896.52	39.61 %
อบต. พักทัน	31,381.06	23,113.00	26.35 %	5.0	47,900.31	6,111.75	87.24 %
อบต. โพทะเล	86,448.36	75,137.38	13.08 %	5.0	16,015.74	6,164.69	61.51 %
อบต. โพธิ์ชัย	24,143.92	38,884.10	-61.05 %	0.5	6,756.03	3,837.35	43.20 %
อบต. โพธิ์ประจักษ์	39,393.92	45,769.00	-16.18 %	0.5	7,922.95	4,629.71	41.57 %
อบต. โพธิ์โธ	43,945.46	46,263.44	-5.27 %	0.5	14,420.40	4,662.08	67.67 %
อบต. ม่วงหมู่	23,010.15	50,375.75	-118.93 %	0.5	10,298.19	11,646.84	-13.10 %
อบต. เมลา	49,470.22	39,448.00	20.26 %	5.0	9,695.23	9,418.45	2.85 %
อบต. ไม้ดัด	60,573.43	36,270.00	40.12 %	5.0	8,851.44	4,289.85	51.54 %
อบต. ทหารขาว	55,749.42	38,549.00	30.85 %	5.0	6,664.65	2,245.85	66.30 %
อบต. สระแจง	24,480.09	34,119.00	-39.37 %	0.5	7,859.52	3,269.40	58.40 %
อบต. หมอกระพุ่ม	36,130.58	42,505.00	-17.64 %	0.5	27,848.78	7,013.73	74.81 %
อบต. อินทร์บุรี	20,711.65	37,544.00	-81.27 %	0.5	7,661.88	8,789.85	-14.72 %
อบต. ค่ายมากระจีน	55,470.02	70,725.33	-27.50 %	0.5	23,568.80	14,332.53	39.19 %

