คู่มือการปฏิบัติงาน

รับเรื่องร้องเรียนทุจริต

รับเรื่องราวร้องทุกข์

ศูนย์รับเรื่องราวร้องทุกข์องค์การบริหารส่วนตำบลสระแก้ว

โทรศัพท์. 055-746201

โทรสาร.055-746201

www.skgo.th

คำนำ

คู่มือการปฏิบัติงานรับเรื่องราวร้องทุกข์ของศูนย์รับเรื่องราวร้องทุกข์องค์การบริหารส่วนตำบลสระแก้ว จัดทำขึ้นเพื่อเป็นแนวทางการดำเนินการจัดการเรื่องร้องเรียนการทุจริต/ร้องทุกข์เรื่องทั่วไปและเรื่องร้องเรียนเรื่องจัดซื้อจัดจ้างของศูนย์รับเรื่องราวร้องทุกข์ องค์การบริหารส่วนตำบลสระแก้วให้มีความโปร่งใส รวดเร็วและมีประสิทธิภาพ เพื่อตอบสนองความต้องการและความคาดหวังของผู้รับบริการ จึงจำเป็นจะต้องมีการกำหนดขั้นตอน กระบวนการ และแนวทางในการปฏิบัติงานที่ชัดเจนและเป็นมาตรฐานเดียวกัน

ศูนย์รับเรื่องราวร้องทุกข์องค์การบริหารส่วนตำบลสระแก้ว

สารบัญ

เรื่อง	หน้า
หลักการและเหตุผล	๑
การจัดตั้งศูนย์รับเรื่องราวร้องทุกข์องค์การบริหารส่วนตำบลสระแก้ว	๒
สถานที่ตั้ง	๒
หน้าที่ความรับผิดชอบ	๒
วัตถุประสงค์	๒
คำจำกัดความ	๒
แผนผังกระบวนการจัดการเรื่องร้องเรียน / ร้องทุกข์	๔
ขั้นตอนการปฏิบัติงาน	๕
การรับและตรวจสอบข้อร้องเรียนจากช่องทางต่าง ๆ	๖
การบันทึกข้อร้องเรียน	๖
การประสานหน่วยงานเพื่อแก้ไขข้อร้องเรียนและการแจ้งกลับผู้ร้องเรียน	๗
ติดตามการแก้ไขข้อร้องเรียน	๗
การรายงานผลการจัดการข้อร้องเรียนของหน่วยงาน	๗
มาตรฐานงาน	๗

ภาคผนวก

แบบฟอร์มใบรับแจ้งเหตุเรื่องราวร้องเรียนทุจริต / ร้องทุกข์

คู่มือการปฏิบัติงาน
ศูนย์รับเรื่องราวร้องทุกข์องค์การบริหารส่วนตำบลสระแก้ว

๑. หลักการและเหตุผล

พระราชกฤษฎีกาว่าด้วยหลักเกณฑ์และวิธีการบริหารกิจการบ้านเมืองที่ดี พ.ศ. ๒๕๔๖ มาตรา ๓๗ ได้กำหนดหลักเกณฑ์ในการปฏิบัติราชการที่เกี่ยวกับการบริการประชาชนหรือติดต่อประสานงานระหว่างส่วนราชการด้วยกัน โดยให้ส่วนราชการกำหนดระยะเวลาแล้วเสร็จของงานแต่ละงานและประกาศให้ประชาชนและข้าราชการทราบเป็นการทั่วไป โดยให้เป็นหน้าที่ของผู้บังคับบัญชาที่จะต้องตรวจสอบให้ข้าราชการปฏิบัติงานให้แล้วเสร็จตามกำหนดเวลาดังกล่าว และมาตรา ๔๑ ได้กำหนดให้ส่วนราชการที่ได้รับคำร้องเรียน เสนอแนะ หรือความคิดเห็นเกี่ยวกับวิธีปฏิบัติราชการ อุปสรรค ความยุ่งยาก หรือปัญหาอื่นใดจากบุคคลใดโดยมีข้อมูลและสาระตามสมควร ให้เป็นหน้าที่ของส่วนราชการนั้นที่จะต้องพิจารณาดำเนินการให้ลุล่วงไป และในกรณีที่มีอยู่ของบุคคลนั้น ให้แจ้งให้บุคคลนั้นทราบผลการดำเนินการด้วยทั้งนี้ อาจแจ้งให้ทราบผ่านทางระบบเครือข่ายสารสนเทศของส่วนราชการด้วยก็ได้ ในกรณีการแจ้งผ่านทางระบบเครือข่ายสารสนเทศ มิให้เปิดเผยชื่อหรือที่อยู่ของผู้ร้องเรียน เสนอแนะ หรือแสดงความคิดเห็น นอกจากนี้มาตรา ๔๒ ได้กำหนดให้ส่วนราชการที่มีอำนาจออกกฎ ระเบียบ ข้อบังคับหรือประกาศ เพื่อใช้บังคับกับส่วนราชการอื่น มีหน้าที่ตรวจสอบว่ากฎ ระเบียบ ข้อบังคับ หรือประกาศนั้นเป็นอุปสรรคหรือก่อให้เกิดความยุ่งยาก ซ้ำซ้อนหรือความล่าช้าต่อการปฏิบัติหน้าที่ของส่วนราชการอื่นหรือไม่ เพื่อดำเนินการปรับปรุงแก้ไขให้เหมาะสมโดยเร็วต่อไป และในกรณีที่ได้รับการร้องเรียนหรือเสนอแนะจากข้าราชการหรือส่วนราชการอื่นในเรื่องใด ให้ส่วนราชการที่ออกกฎ ระเบียบ ข้อบังคับ หรือประกาศนั้นพิจารณาโดยทันที และในกรณีที่เห็นว่าการร้องเรียนหรือเสนอแนะนั้นเกิดความเข้าใจผิดหรือความไม่เข้าใจในกฎ ระเบียบ ข้อบังคับ หรือประกาศ ให้ชี้แจงให้ผู้ร้องเรียนหรือเสนอแนะทราบภายใน ๑๕ วัน

ระเบียบสำนักนายกรัฐมนตรีว่าด้วยการจัดการเรื่องราวร้องทุกข์ พ.ศ. ๒๕๕๒ ข้อ ๑๘ กำหนดให้ผู้ที่ได้รับความเดือดร้อนหรือเสียหายหรืออาจเดือดร้อนหรือเสียหายจากการปฏิบัติงานของเจ้าหน้าที่หรือส่วนราชการหรือจำเป็นต้องให้ส่วนราชการช่วยเหลือเยียวยาหรือปลดเปลื้องทุกข์ มีสิทธิเสนอคำร้องทุกข์ต่อส่วนราชการที่เกี่ยวข้องได้ และข้อ ๒๓ กำหนดให้การจัดการเรื่องราวร้องทุกข์ที่เกี่ยวกับหน่วยงานของรัฐที่เป็นราชการส่วนท้องถิ่นหรือรัฐวิสาหกิจให้เป็นไปตามระเบียบของหน่วยงานรัฐนั้น และข้อ ๒๔ กำหนดให้เจ้าหน้าที่ส่วนราชการผู้รับคำร้องทุกข์ให้แก่ผู้ร้องทุกข์ไว้เป็นหลักฐาน นอกจากนั้นข้อ ๒๕ กำหนดให้ส่วนราชการได้รับคำร้องทุกข์ต้องตอบแจ้งการรับคำร้องทุกข์โดยทางไปรษณีย์ตามสถานที่ที่อยู่ที่ปรากฏในคำร้องทุกข์หรือกระทำในรูปของข้อมูลอิเล็กทรอนิกส์ตามกฎหมายว่าด้วยธุรกรรมทางอิเล็กทรอนิกส์หรือรูปแบบอื่นตามระเบียบที่คณะกรรมการกำหนดภายใน ๑๕ วันทำการ นับตั้งแต่วันที่ได้รับคำร้องทุกข์

๒. การจัดตั้งศูนย์รับเรื่องราวร้องทุกข์องค์การบริหารส่วนตำบลสระแก้ว

เพื่อให้การบริหารระบบราชการเป็นไปด้วยความถูกต้อง บริสุทธิ์ ยุติธรรม ควบคู่กับการพัฒนา บำบัดทุกข์ บำรุงสุข ตลอดจนดำเนินการแก้ไขปัญหาความเดือดร้อนของประชาชนได้อย่างมีประสิทธิภาพ ด้วยความรวดเร็วประสบผลสำเร็จอย่างเป็นรูปธรรม อีกทั้งเพื่อเป็นศูนย์รับแจ้งเบาะแสการทุจริต หรือไม่ได้รับความเป็นธรรมจากการปฏิบัติงานของเจ้าหน้าที่องค์การบริหารส่วนตำบลสระแก้วจึงจัดตั้งศูนย์รับเรื่องราวร้องทุกข์ขึ้นเพื่อรับร้องเรียนการทุจริต/ร้องทุกข์เรื่องทั่วไป และเรื่องร้องเรียนเรื่องจัดซื้อจัดจ้าง ซึ่งในกรณีการร้องเรียนที่เกี่ยวกับบุคคลจะมีการเก็บรักษาเรื่องราวไว้เป็นความลับและปกปิดชื่อผู้ร้องเรียนเพื่อมิให้ผู้ร้องเรียนได้รับผลกระทบและได้รับความเดือดร้อนจากการร้องเรียน

๓. สถานที่ตั้ง

ตั้งอยู่ ณ งานกฎหมายและคดี สำนักงานองค์การบริหารส่วนตำบลสระแก้ว ตำบลสระแก้ว อำเภอเมืองกำแพงเพชร จังหวัดกำแพงเพชร

๔. หน้าที่ความรับผิดชอบ

เป็นศูนย์กลางในการรับเรื่องร้องเรียน/ร้องทุกข์เรื่องทั่วไป และเรื่องร้องเรียนเรื่องจัดซื้อจัดจ้าง และให้บริการข้อมูลข่าวสาร ให้คำปรึกษา รับเรื่องปัญหาความต้องการและข้อเสนอแนะของประชาชน

๕. วัตถุประสงค์

๑. เพื่อให้การดำเนินงานจัดการเรื่องร้องเรียน/ร้องทุกข์เรื่องทั่วไป และเรื่องร้องเรียนเรื่องจัดซื้อจัดจ้างของศูนย์รับเรื่องราวร้องทุกข์องค์การบริหารส่วนตำบลสระแก้ว มีขั้นตอน/กระบวนการและแนวทางในการปฏิบัติงานเป็นมาตรฐานเดียวกัน

๒. เพื่อให้มั่นใจว่าได้มีการปฏิบัติตามข้อกำหนด ระเบียบ หลักเกณฑ์เกี่ยวกับการจัดการข้อร้องเรียน/ร้องทุกข์ ที่กำหนดไว้อย่างสม่ำเสมอและมีประสิทธิภาพ

๖. คำจำกัดความ

“ผู้รับบริการ” หมายถึง ผู้ที่มารับบริการจากส่วนราชการและประชาชนทั่วไป

“ผู้มีส่วนได้เสีย” หมายถึง ผู้ที่ได้รับผลกระทบทั้งทางบวกและทางลบ ทั้งทางตรงและทางอ้อมจากการดำเนินการของส่วนราชการ

“ร้องเรียน” หมายถึง การร้องเรียนการทุจริต/ร้องทุกข์เรื่องทั่วไป และเรื่องการจัดซื้อจัดจ้าง

“การจัดการข้อร้องเรียน” มีความหมายครอบคลุมถึงการจัดการในเรื่องข้อร้องเรียน/ร้องทุกข์ ข้อเสนอแนะ/ข้อคิดเห็น/คำชมเชย/การสอบถามหรือการร้องขอข้อมูล

"ผู้ร้องเรียน/ร้องทุกข์" หมายถึง ประชาชนทั่วไป/ผู้มีส่วนได้เสียที่มาติดต่อราชการผ่านช่องทางต่างๆ โดยมีวัตถุประสงค์ครอบคลุมการร้องเรียน/ร้องทุกข์/การให้ข้อเสนอแนะ/การให้ข้อคิดเห็น การชมเชย/การร้องขอข้อมูล

"ช่องทางการรับข้อร้องเรียน/ร้องทุกข์" หมายถึง ช่องทางต่างๆ ที่ใช้ในการรับเรื่องร้องเรียน ร้องทุกข์ เช่น ติดต่อด้วยตนเอง / ติดต่อทางโทรศัพท์ / เว็บไซต์ / Facebook

๗. ระยะเวลาเปิดให้บริการ

เปิดให้บริการวันจันทร์ ถึง วันศุกร์ (ยกเว้นวันหยุดที่ทางราชการกำหนด)

ตั้งแต่เวลา ๐๘.๓๐ – ๑๖.๓๐ น. (ในวัน และเวลาราชการ)

๘. แผนผังกระบวนการจัดการเรื่องร้องเรียน /ร้องทุกข์

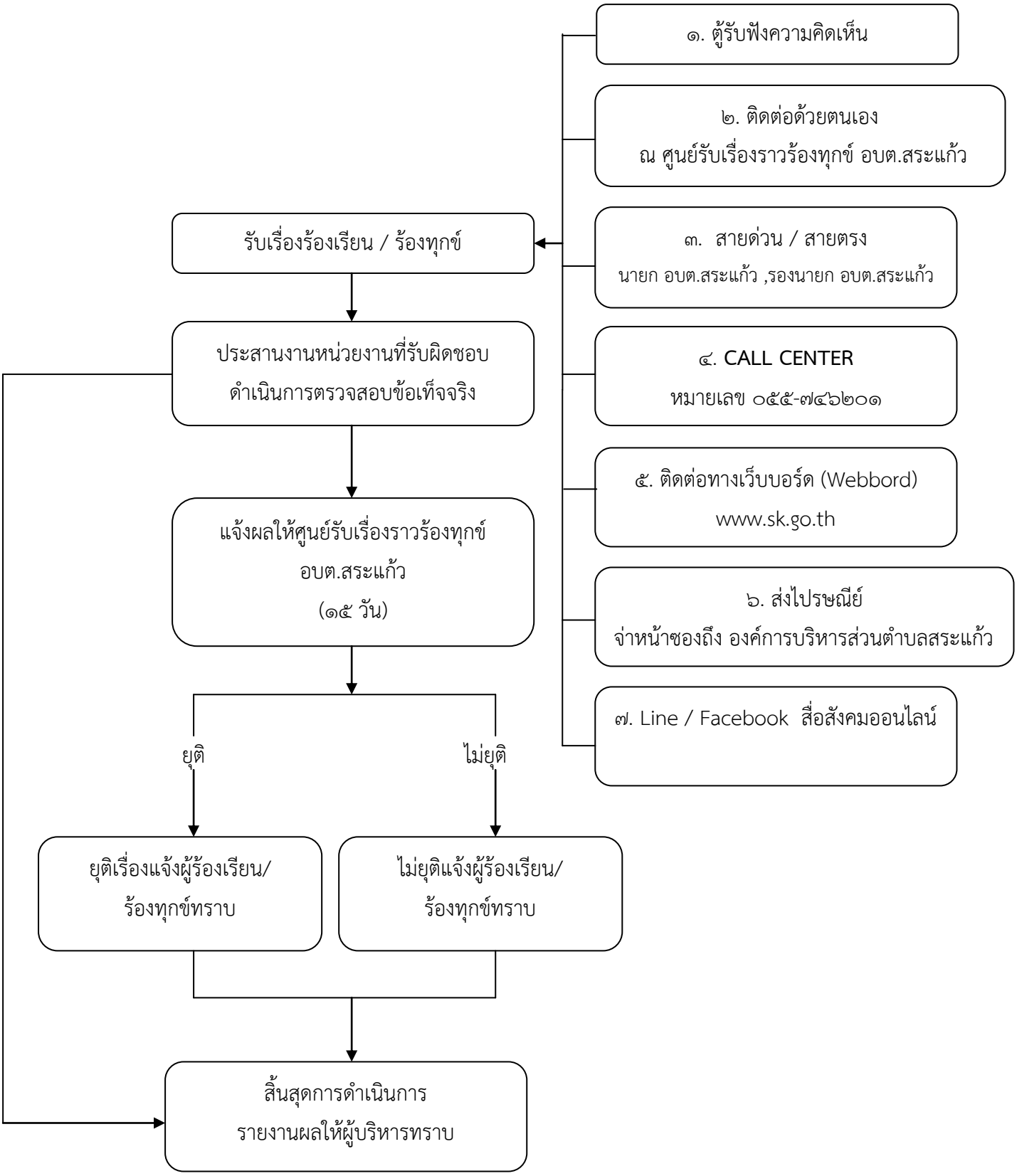

๙. ขั้นตอนการปฏิบัติงาน

๑. กรณีเรื่องร้องเรียนทุจริต/ร้องเรียนทั่วไป

๑.๑ สอบถามข้อมูลเบื้องต้นจากผู้ขอรับบริการถึงความประสงค์ของการขอรับบริการ

๑.๒ ดำเนินการบันทึกข้อมูลของผู้ขอรับบริการ เพื่อเก็บไว้เป็นฐานข้อมูลของผู้ขอรับบริการจากศูนย์บริการ

๑.๓ แยกประเภทงานบริการตามความประสงค์ของผู้ขอรับบริการ เช่น ปรึกษากฎหมาย ขออนุมัติ/อนุญาต, ขอร้องเรียน/ร้องทุกข์/แจ้งเบาะแส หรือร้องเรียนเรื่องร้องเรียนจัดซื้อจัดจ้าง

๑.๔ ดำเนินการให้คำปรึกษาตามประเภทงานบริการเพื่อตอบสนองความประสงค์ของผู้ขอรับบริการ

๑.๕ เจ้าหน้าที่ดำเนินการเพื่อตอบสนองความประสงค์ของผู้ขอรับบริการ

- กรณีข้อร้องเรียนทุจริต/ทั่วไป เจ้าหน้าที่ผู้รับผิดชอบ/ที่ปรึกษากฎหมาย จะให้ข้อมูลกับผู้ขอรับบริการในเรื่องที่ผู้ขอรับบริการต้องการทราบเมื่อให้คำปรึกษาเรียบร้อยแล้วเรื่องที่ขอรับบริการ ถือว่ายุติ

- กรณีขออนุมัติ/อนุญาต เจ้าหน้าที่ผู้รับผิดชอบ จะให้ข้อมูลกับผู้ขอรับบริการในเรื่องที่ผู้ขอรับบริการต้องการทราบ และดำเนินการรับเรื่องดังกล่าวไว้ หัวหน้าสำนักปลัด หรือหน่วยงานผู้รับผิดชอบเป็นผู้พิจารณาส่งต่อให้กับหน่วยงานที่เกี่ยวข้องดำเนินการต่อไป ภายใน ๑-๒ วัน

- กรณีขอร้องเรียน/ร้องทุกข์/แจ้งเบาะแส เจ้าหน้าที่ของอบต. จะให้ข้อมูลกับผู้ขอรับบริการในเรื่องที่ผู้ขอรับบริการต้องการทราบ และเจ้าหน้าที่ผู้รับผิดชอบ จะดำเนินการรับเรื่องดังกล่าวไว้และหัวหน้าหน่วยงานเป็นผู้พิจารณาส่งต่อให้กับหน่วยงานที่เกี่ยวข้องดำเนินการต่อไป ภายใน ๑-๒ วัน

- กรณีขออนุมัติ/อนุญาต, ขอร้องเรียน/ร้องทุกข์/แจ้งเบาะแสให้ผู้ขอรับการบริการรอการ ติดต่อกลับหรือสามารถติดตามเรื่องกับหน่วยงานที่เกี่ยวข้องหากไม่ได้รับการติดต่อกลับจากหน่วยงานที่ เกี่ยวข้องภายใน ๑๕ วัน ให้ติดต่อกลับที่ศูนย์รับเรื่องร้องเรียนองค์การบริหารส่วนตำบลสระแก้ว โทรศัพท์ ๐๕๕-๗๔๖๒๐๑

๒. กรณีข้อร้องเรียนเกี่ยวกับการจัดซื้อจัดจ้าง

๒.๑ สอบถามข้อมูลเบื้องต้นจากผู้ขอรับบริการถึงความประสงค์ของการขอรับบริการ

๒.๒ ดำเนินการบันทึกข้อมูลของผู้ขอรับบริการ เพื่อเก็บไว้เป็นฐานข้อมูลของผู้ขอรับบริการจากเจ้าหน้าที่รับผิดชอบ

๒.๓ แยกประเภทงานร้องเรียนเรื่องร้องเรียนจัดซื้อจัดจ้างให้กับผู้อำนวยการกองคลัง เพื่อเสนอเรื่องให้กับผู้บังคับบัญชาตามลำดับชั้น พิจารณาความเห็น

- กรณีข้อร้องเรียนเกี่ยวกับจัดซื้อจัดจ้าง เจ้าหน้าที่ผู้รับผิดชอบ/ที่ปรึกษากฎหมาย จะให้ข้อมูลกับผู้ขอรับบริการในเรื่องที่ผู้ขอรับบริการต้องการทราบเมื่อให้คำปรึกษาเรียบร้อยแล้วเรื่องที่ขอรับบริการถือว่ายุติ

- กรณีขอร้องเรียน/ร้องทุกข์/แจ้งเบาะแส เกี่ยวกับการจัดซื้อจัดจ้าง เจ้าหน้าที่ผู้รับผิดชอบขององค์การบริหารส่วนตำบลฯ จะให้ข้อมูลกับผู้ขอรับบริการในเรื่องที่ผู้ขอรับบริการต้องการทราบ และเจ้าหน้าที่ผู้รับผิดชอบจะดำเนินการรับเรื่องดังกล่าวไว้และหัวหน้าหน่วยงาน เป็นผู้พิจารณาส่งต่อให้กับหน่วยงานที่เกี่ยวข้องดำเนินการต่อไป ภายใน ๑-๒ วัน

- กรณีขอร้องเรียน/ร้องทุกข์/แจ้งเบาะแส เรื่องจัดซื้อจัดจ้าง ให้ผู้ขอรับการบริการรอการติดต่อกลับหรือสามารถติดตามเรื่องกับหน่วยงานที่เกี่ยวข้อง หากไม่ได้รับการติดต่อกลับจากหน่วยงานที่เกี่ยวข้องภายใน ๑๕ วัน ให้ติดต่อกลับที่ศูนย์รับเรื่องร้องเรียนองค์การบริหารส่วนตำบลสระแก้ว

๑๐. การรับและตรวจสอบข้อร้องเรียน /ร้องทุกข์ จากช่องทางต่าง ๆ

ดำเนินการรับและติดตามตรวจสอบข้อร้องเรียน / ร้องทุกข์ ที่เข้ามายังหน่วยงานจากช่องทางต่างๆ โดยมีข้อปฏิบัติตามที่กำหนด ดังนี้

ช่องทาง	**ความถี่ในการตรวจสอบช่องทาง**	**ระยะเวลาดำเนินการรับข้อร้องเรียน / ร้องทุกข์ เพื่อประสานหาทางแก้ไขปัญหา**	**หมายเหตุ**
ตู้รับฟังความคิดเห็น	ทุกวัน	ภายใน ๑ วันทำการ	
ติดต่อด้วยตนเอง ณ ศูนย์รับเรื่องราวร้องทุกข์ อบต.สระแก้ว	ทุกครั้งที่มีการร้องเรียน	ภายใน ๑ วันทำการ	
สายด่วน / สายตรง นายก อบต.สระแก้ว ,	ทุกวัน	ภายใน ๑ วันทำการ	
CALL CENTER หมายเลข ๐๕๕-๗๔๖๒๐๑	ทุกวัน	ภายใน ๑ วันทำการ	
ติดต่อทางเว็บบอร์ด (Webbord) www.sk.go.th	ทุกวัน	ภายใน ๑ วันทำการ	
ส่งไปรษณีย์ จ่าหน้าซองถึง อบต.สระแก้ว	ทุกวัน	ภายใน ๑ วันทำการ	
Line / Facebook สื่อสังคมออนไลน์	ทุกวัน	ภายใน ๑ วันทำการ	

๑๑. การบันทึกข้อร้องเรียน

๑๐.๑ กรอกแบบฟอร์มบันทึกข้อร้องเรียน /ร้องทุกข์ โดยมีรายละเอียด ชื่อ-สกุล ที่อยู่ หมายเลขโทรศัพท์ติดต่อ เรื่องร้องเรียน/ร้องทุกข์ และสถานที่เกิดเหตุ

๑๐.๒ ทุกช่องทางที่มีการร้องเรียน เจ้าหน้าที่ต้องบันทึกข้อร้องเรียน/ ร้องทุกข์ ลงสมุดบันทึกข้อร้องเรียน / ร้องทุกข์

๑๒. การประสานหน่วยงานเพื่อแก้ปัญหาข้อร้องเรียน / ร้องทุกข์ และการแจ้งผู้ร้องเรียน / ร้องทุกข์ทราบ

๑๒.๑ กรณีเป็นการขอข้อมูลข่าวสาร ประสานหน่วยงานผู้ครอบครองเอกสาร เจ้าหน้าที่ที่เกี่ยวข้อง เพื่อให้ข้อมูลแก่ผู้ร้องขอได้ทันที

๑๒.๒ ข้อร้องเรียน / ร้องทุกข์ ที่เป็นการร้องเรียนเกี่ยวกับคุณภาพการให้บริการของหน่วยงาน เช่น ไฟฟ้าสาธารณะดับ การจัดการขยะมูลฝอย ตัดต้นไม้ กลิ่นเหม็นรบกวน เป็นต้น จัดทำบันทึกข้อความเสนอไปยังผู้บริหารเพื่อสั่งการหน่วยงานที่เกี่ยวข้อง โดยเบื้องต้นอาจโทรศัพท์แจ้งไปยังหน่วยงานที่เกี่ยวข้อง

๑๒.๓ ข้อร้องเรียน / ร้องทุกข์ ที่ไม่อยู่ในความรับผิดชอบขององค์การบริหารส่วนตำบลสระแก้ว ให้ดำเนินการประสานหน่วยงานภายนอกที่เกี่ยวข้อง เพื่อให้เกิดความรวดเร็วและถูกต้อง ในการแก้ไขปัญหาต่อไป

๑๒.๔ ข้อร้องเรียนที่ส่งผลกระทบต่อหน่วยงาน เช่น กรณีผู้ร้องเรียนทำหนังสือร้องเรียนความไม่โปร่งใสในการจัดซื้อจัดจ้างให้เจ้าหน้าที่จัดทำบันทึกข้อความเพื่อเสนอผู้บริหารพิจารณาสั่งการไปยังหน่วยงานที่รับผิดชอบเพื่อดำเนินการตรวจสอบและแจ้งผู้ร้องเรียนทราบต่อไป

๑๓. การติดตามแก้ไขปัญหาข้อร้องเรียน

ให้หน่วยงานที่เกี่ยวข้องรายงานผลการดำเนินการให้ทราบภายใน ๑๕ วันทำการ เพื่อเจ้าหน้าที่ศูนย์ฯจะได้แจ้งให้ผู้ร้องเรียนทราบต่อไป

๑๔. การรายงานผลการดำเนินการให้ผู้บริหารทราบ

๑๓.๑ ให้รวบรวมและรายงานสรุปการจัดการข้อร้องเรียน/ร้องทุกข์ ให้ผู้บริหารทราบทุกเดือน

๑๓.๒ ให้รวบรวมรายงานสรุปข้อร้องเรียนหลังจากสิ้นปีงบประมาณเพื่อนำมาวิเคราะห์การจัดการข้อร้องเรียน / ร้องทุกข์ ในภาพรวมของหน่วยงานเพื่อใช้เป็นแนวทางในการแก้ไข ปรับปรุง พัฒนาองค์กรต่อไป

๑๕. มาตรฐานงาน

การดำเนินการแก้ไขข้อร้องเรียน/ ร้องทุกข์ ให้แล้วเสร็จภายในระยะเวลาที่กำหนด

กรณีได้รับเรื่องร้องเรียน/ ร้องทุกข์ ให้ศูนย์รับเรื่องราวร้องทุกข์องค์การบริหารส่วนตำบลสระแก้วดำเนินการตรวจสอบและพิจารณาส่งเรื่องให้หน่วยงานที่เกี่ยวข้อง ดำเนินการแก้ไขปัญหาข้อร้องเรียน / ร้องทุกข์ให้แล้วเสร็จภายใน ๑๕ วันทำการ

๑๖. แบบฟอร์ม

แบบฟอร์มใบรับแจ้งเหตุเรื่องราวร้องเรียน / ร้องทุกข์ (รายละเอียดปรากฏตามภาคผนวก)

๑๗. จัดทำโดย

ศูนย์รับเรื่องราวร้องทุกข์องค์การบริหารส่วนตำบลสระแก้ว

โทรศัพท์. 055-746201

โทรสาร.055-746201

www.sk.go.th

ภาคผนวก

แบบคำร้องเรียน ๑

แบบคำร้องทุกข์/ร้องเรียน (ด้วยตนเอง)

เขียนที่ ศูนย์รับเรื่องร้องเรียนองค์การบริหารส่วนตำบลสระแก้ว

วันที่.....เดือน.....พ.ศ.....

เรื่อง..... .....

เรียน นายกองค์การบริหารส่วนตำบลสระแก้ว

ข้าพเจ้า.....อายุ.....ปี อยู่บ้านเลขที่..... .....
ตำบล.....อำเภอ.....จังหวัด.....โทรศัพท์.....
อาชีพ.....ตำแหน่ง..... .....
ถือบัตร.....เลขที่.....
ออกโดย.....วันออกบัตร.....วันหมดอายุ.....
มีความประสงค์ขอร้องทุกข์/ร้องเรียน เพื่อให้องค์การบริหารส่วนตำบลสระแก้วพิจารณาดำเนินการช่วยเหลือหรือแก้ไขปัญหาในเรื่อง

.....

....

ทั้งนี้ ข้าพเจ้าขอรับรองว่าคำร้องทุกข์/ร้องเรียนตามข้างต้นเป็นจริงและยินดีรับผิดชอบทั้งทางแพ่งและทางอาญาหากพึงจะมี โดยข้าพเจ้าขอส่งเอกสารหลักฐานประกอบการร้องเรียน/ร้องทุกข์ (ถ้ามี) ได้แก่

(๑).....จำนวน.....ชุด

(๒).....จำนวน.....ชุด

จึงเรียนมาเพื่อโปรดพิจารณา

ขอแสดงความนับถือ

(.....)

ผู้ร้องทุกข์/ร้องเรียน

แบบคำร้องเรียน ๒

แบบคำร้องทุกข์/ร้องเรียน (ทางโทรศัพท์)

เขียนที่ ศูนย์รับเรื่องร้องเรียนองค์การบริหารส่วนตำบลสระแก้ว

วันที่.....เดือน.....พ.ศ. ๒๕.....

เรื่อง.....

เรียน นายกองค์การบริหารส่วนตำบลสระแก้ว

ข้าพเจ้า.....อายุ.....ปี อยู่บ้านเลขที่..... .....
ตำบล.....อำเภอ.....จังหวัด.....โทรศัพท์.....
อาชีพ.....ตำแหน่ง.....
มีความประสงค์ขอร้องทุกข์/ร้องเรียน เพื่อให้องค์การบริหารส่วนตำบลสระแก้วพิจารณาดำเนินการช่วยเหลือหรือแก้ไขปัญหาในเรื่อง
.....
.....
.....

ทั้งนี้ ข้าพเจ้าขอรับรองว่าคำร้องทุกข์/ร้องเรียนตามข้างต้นเป็นจริง โดยเจ้าหน้าที่ได้แจ้งให้ข้าพเจ้าทราบแล้วว่าหากเป็นการแจ้งที่เป็นเท็จหรือไม่สุจริตอาจต้องรับผิดชอบทั้งทางแพ่งและทางอาญาได้

จึงเรียนมาเพื่อโปรดพิจารณา

ขอแสดงความนับถือ

(.....)

เจ้าหน้าที่ผู้รับเรื่อง

วันที่.....เดือน.....พ.ศ.....

เวลา.....น.

แบบตอบข้อร้องเรียน ๑

แบบแจ้งการรับเรื่องร้องทุกข์/ร้องเรียน

ที่ กพ ๗๗๘๐๑ (ศูนย์ร้องเรียน) / องค์การบริหารส่วนตำบลสระแก้ว

ถนนกำแพงเพชร-พิจิตร กพ ๖๒๐๐๐

วันที่.....เดือน.....พ.ศ.....

เรื่อง ตอบรับเรื่องร้องทุกข์/ร้องเรียน

เรียน.....

ตามที่ท่านได้แจ้งร้องทุกข์/ร้องเรียนผ่านศูนย์รับเรื่องร้องเรียนองค์การบริหารส่วนตำบลสระแก้ว โดยทาง ( ) หนังสือร้องเรียนทางไปรษณีย์ ( ) ด้วยตนเอง ( ) ทางโทรศัพท์ ( ) อื่น..... วันที่.....เดือน.....พ.ศ. ..... เกี่ยวกับเรื่อง..... .....นั้น

องค์การบริหารส่วนตำบลสระแก้ว ได้ลงทะเบียนรับเรื่องร้องทุกข์/ร้องเรียนของท่านตามทะเบียนรับเรื่องเลขรับที่.....ลงวันที่..... .....แล้ว และองค์การบริหารส่วนตำบลสระแก้ว ได้พิจารณาเรื่องร้องทุกข์/ร้องเรียนของท่านแล้วปรากฏว่า

( ) เป็นเรื่องที่อยู่ในอำนาจหน้าที่ขององค์การบริหารส่วนตำบลสระแก้ว และได้มอบหมายให้.....เป็นหน่วยตรวจสอบและดำเนินการ

( ) ไม่เป็นเรื่องที่อยู่ในอำนาจหน้าที่ขององค์การบริหารส่วนตำบลสระแก้ว และได้ส่งเรื่องให้.....ซึ่งเป็นหน่วยงานที่มีอำนาจหน้าที่เกี่ยวข้องดำเนินการต่อไปแล้ว โดยท่านสามารถติดต่อหรือขอทราบผลโดยตรงกับหน่วยงานดังกล่าวได้อีกทางหนึ่ง

( ) เป็นเรื่องที่มีกฎหมายบัญญัติขั้นตอนและวิธีการปฏิบัติไว้เป็นการเฉพาะแล้วตามกฎหมาย..... จึงขอให้ท่านดำเนินการตามขั้นตอนและวิธีการที่กฎหมายนั้นบัญญัติต่อไป

จึงเรียนมาเพื่อเพื่อทราบ

ขอแสดงความนับถือ

ศูนย์รับเรื่องร้องเรียนฯ อบต.สระแก้ว
โทรศัพท์. ๐๕๕-๗๔๖๒๐๑
โทรสาร.๐๕๕-๗๔๖๒๐๑

แบบตอบข้อร้องเรียน ๒

แบบแจ้งผลการดำเนินงานการรับเรื่องร้องทุกข์/ร้องเรียน

ที่ กพ ๗๗๘๐๑ (ศูนย์ร้องเรียน) / องค์การบริหารส่วนตำบลสระแก้ว

ถนนกำแพงเพชร-พิจิตร กพ ๖๒๐๐๐

วันที่.....เดือน.....พ.ศ. .....

เรื่อง แจ้งผลการดำเนินงานเรื่องร้องทุกข์/ร้องเรียน

เรียน .....

อ้างถึง .....

สิ่งที่ส่งมาด้วย.....

ตามที่องค์การบริหารส่วนตำบลสระแก้ว ได้แจ้งตอบรับการรับเรื่องร้องทุกข์/ร้องเรียนของท่านที่ได้แจ้งไว้ที่ศูนย์รับเรื่องร้องเรียนองค์การบริหารส่วนตำบลสระแก้วตามหนังสือที่อ้างถึง นั้น

องค์การบริหารส่วนตำบลสระแก้ว ได้รับแจ้งผลการดำเนินการจากส่วนราชการ/หน่วยงานที่เกี่ยวข้องแล้วได้ผลสรุปว่า.....

.....

โดยมีรายละเอียดตามสิ่งที่ส่งมาพร้อมนี้ หากท่านไม่เห็นด้วยประการใดขอให้ท่านแจ้งคัดค้านพร้อมพยานหลักฐานใหม่มายังศูนย์รับเรื่องร้องเรียนองค์การบริหารส่วนตำบลสระแก้วเพื่อจะได้ดำเนินการในส่วนที่เกี่ยวข้องต่อไป

จึงเรียนมาเพื่อเพื่อทราบ

ขอแสดงความนับถือ

(.....)

ศูนย์รับเรื่องร้องเรียนฯ อบต.สระแก้ว

โทรศัพท์. ๐๕๕-๗๔๖๒๐๑

โทรสาร. ๐๕๕-๗๔๖๒๐๑